

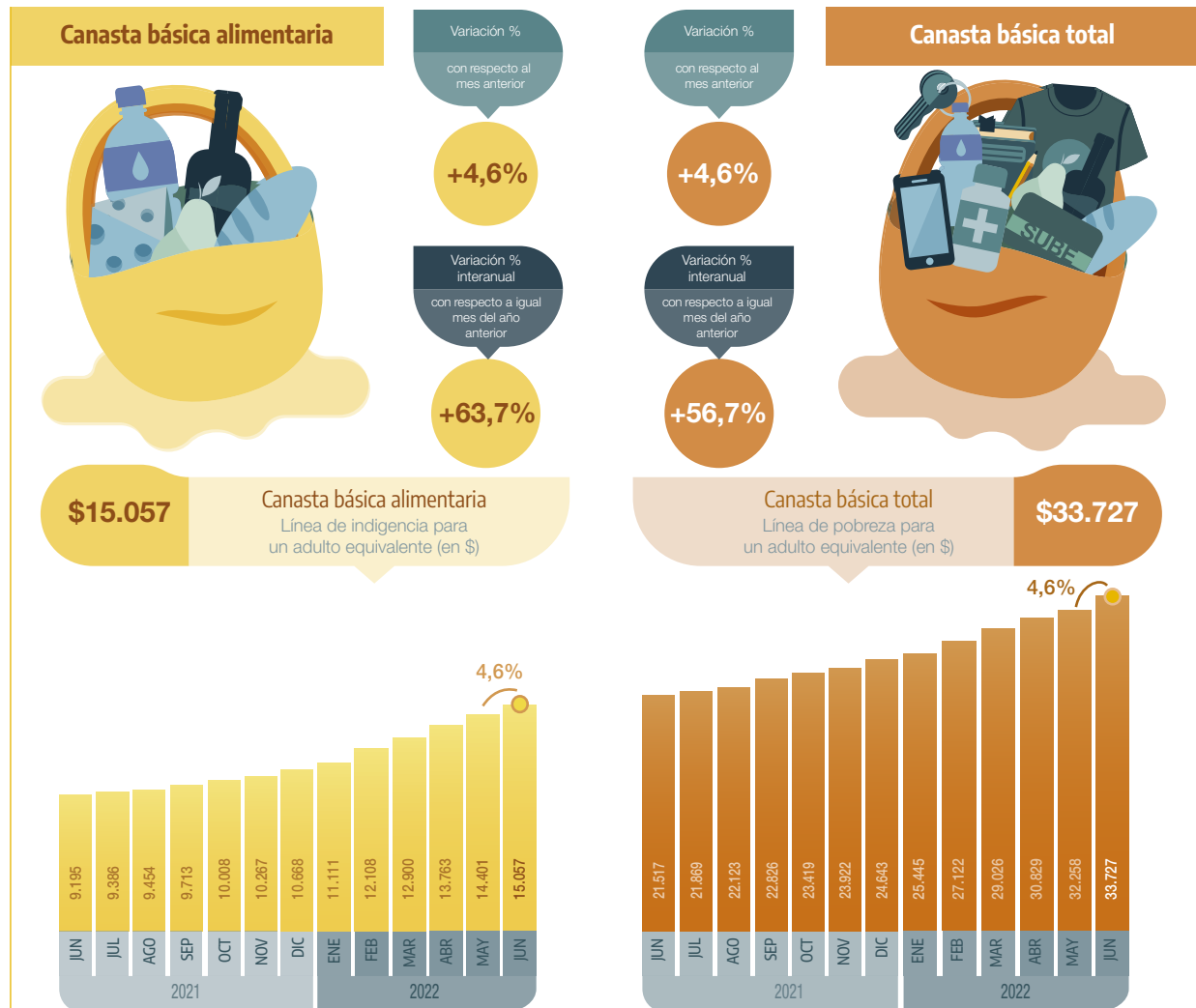

Buenos Aires, 21 de julio de 2022

Valorización mensual de la canasta básica alimentaria y de la canasta básica total. Gran Buenos Aires

Resumen ejecutivo de junio de 2022



Fuente: INDEC, Dirección Nacional de Estadísticas de Precios, Dirección de Índices de Precios de Consumo

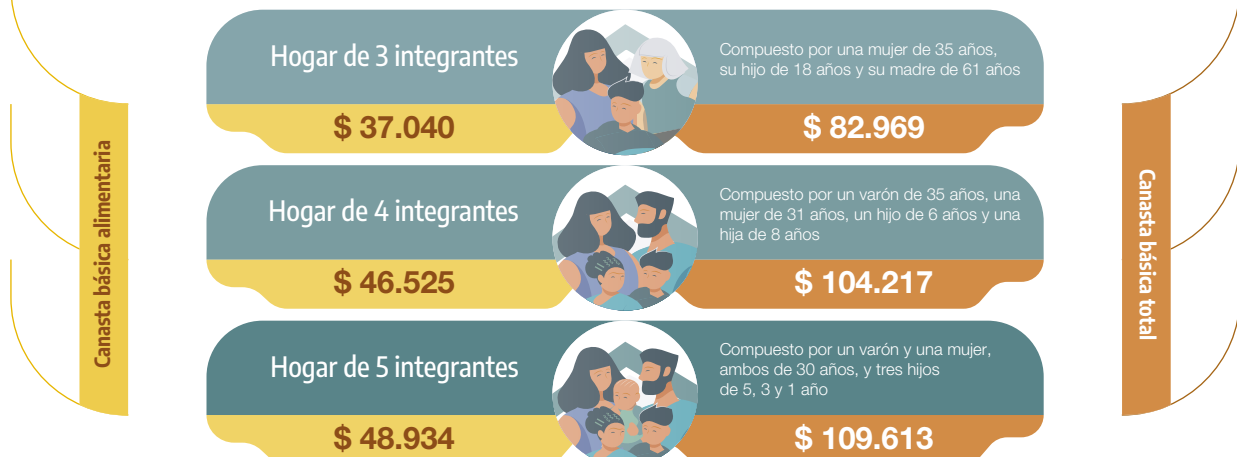

Fuente: INDEC, Dirección Nacional de Estadísticas de Precios, Dirección de Índices de Precios de Consumo

Determinación de los ingresos necesarios por hogar para superar el umbral de indigencia y de pobreza

Cuadro 5. Cálculo de la CBA y la CBT para los tres hogares de ejemplo.
Valores expresados en pesos

Canasta y período		Hogar 1	Hogar 2	Hogar 3
CBA				
2021	Junio	22.620,71	28.413,82	29.885,08
	Julio	23.086,66	29.002,86	30.504,63
	Agosto	23.257,16	29.213,26	30.725,92
	Septiembre	23.894,50	30.013,82	31.567,93
	Octubre	24.620,17	30.925,34	32.526,65
	Noviembre	25.256,30	31.724,38	33.367,07
	Diciembre	26.242,94	32.963,69	34.670,55
2022	Enero	27.333,72	34.333,82	36.111,63
	Febrero	29.785,88	37.413,97	39.351,26
	Marzo	31.735,11	39.862,39	41.926,46
	Abril	33.856,41	42.526,96	44.729,00
	Mayo	35.426,07	44.498,60	46.802,73
	Junio	37.039,61	46.525,36	48.934,44
CBT				
2021	Junio	52.932,46	66.488,33	69.931,10
	Julio	53.798,90	67.576,66	71.075,78
	Agosto	54.421,74	68.359,02	71.898,65
	Septiembre	56.152,06	70.532,46	74.184,63
	Octubre	57.611,21	72.365,30	76.112,37
	Noviembre	58.847,19	73.917,81	77.745,27
	Diciembre	60.621,19	76.146,13	80.088,97
2022	Enero	62.594,23	78.624,46	82.695,63
	Febrero	66.720,37	83.807,29	88.146,83
	Marzo	71.403,98	89.690,37	94.334,53
	Abril	75.838,36	95.260,37	100.192,95
	Mayo	79.354,38	99.676,85	104.838,11
	Junio	82.968,72	104.216,80	109.613,14

Fuente: INDEC, Dirección Nacional de Estadísticas de Precios, Dirección de Índices de Precios de Consumo.



Índice de precios al consumidor

Junio de 2022. Resumen ejecutivo

Variación % mensual
Total nacional

5,3

Junio 2022

Variación % interanual
Total nacional

64,0

Junio 2022

Variación % acumulada
Total nacional

36,2

Junio 2022

Junio 2022 - Variación mensual de las 12 divisiones del IPC. Total nacional

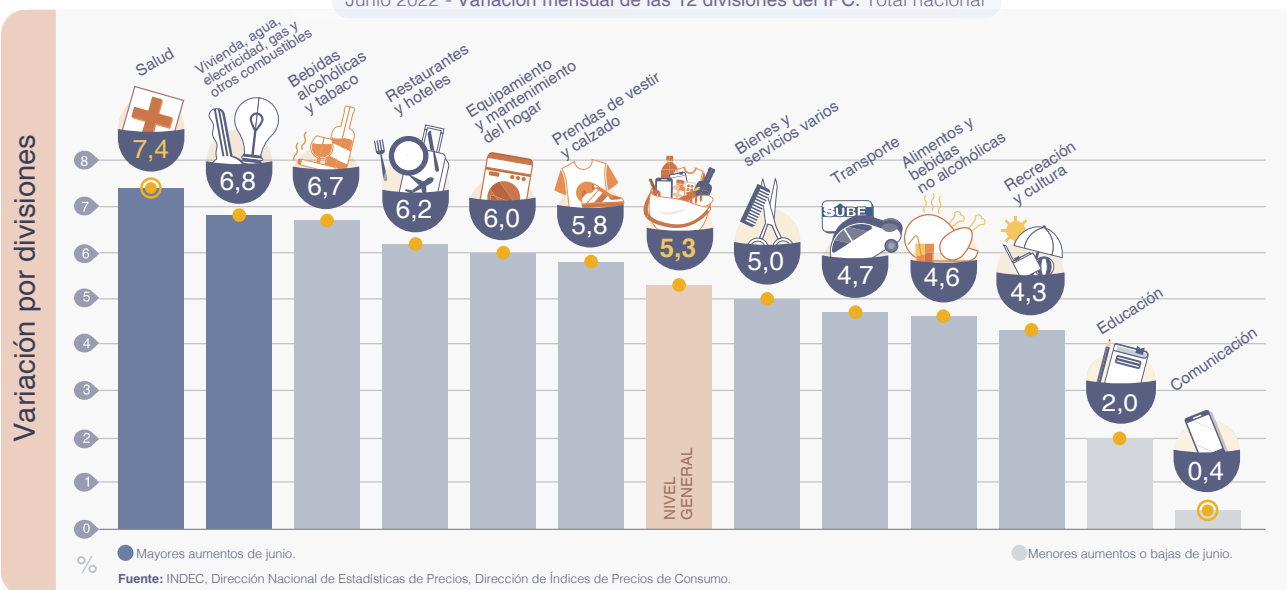

Destacados del mes



El **Nivel general** del Índice de precios al consumidor (IPC) aumentó **5,3%** mensual en junio de 2022, y acumuló, en los primeros seis meses del año, una variación de **36,2%**. En la comparación interanual registró un incremento de **64,0%**.



La división con mayor incremento en el mes fue **Salud (7,4%)**, sobre la que incidió el aumento de la cuota de la medicina prepaga y de los productos medicinales. Le siguieron **Vivienda, agua, electricidad y otros combustibles (6,8%)** -por la incidencia del aumento de las tarifas de electricidad y gas, y de la paritaria de encargados de edificio en los gastos de la vivienda-, y **Bebidas alcohólicas y tabaco (6,7%)** -junto al aumento de las bebidas, se destacó el arrastre que dejó el alza de cigarrillos del mes de mayo-.



El alza de **Alimentos y bebidas no alcohólicas (4,6%)** fue la que tuvo mayor incidencia en todas las regiones. Dentro de la división se destacó el aumento de **Verduras, tubérculos y legumbres**, aunque el alza de **Carnes y derivados** fue lo que más incidió en la mayoría de las regiones.



Las dos divisiones de menor incremento del mes fueron **Comunicación (0,4%)** y **Educación (2,0%)**.



A nivel de las categorías, **Estacionales (6,6%)** lideró el alza, explicada en parte por el aumento de **Verduras, tubérculos y legumbres**. Le siguió **Regulados (5,3%)**, sobre la que incidió, entre otras, las mencionadas subas de la medicina prepaga, las tarifas de electricidad y gas, y cigarrillos. Por último, el **IPC Núcleo** registró un aumento de **5,1%** en junio.